

Hérault  
Montpellier

**Maître d'ouvrage :**  
Centre Hospitalier Universitaire de Montpellier  
191 Avenue du Doyen Gaston Giraud 34295 Montpellier Cedex 5

**Architecte :**

**Atelier d'Architecture Patrice Genet**

849, rue Favre de Saint Castor - 34080 Montpellier  
**Tél :** 04 67 47 36 01 - **E-mail :** atelier@genet-architecte.com

<b>BET TCE :</b> EGE 6 rue du Mas de bonniol - 34880 Laverune <b>Tél :</b> 04 99 52 81 40 <b>Mail :</b> nicolas.piot@sege.fr	<b>COORDINATEUR SSI :</b> BETEM 2 rue Patrice Lumumba - 34070 Montpellier <b>Tél :</b> 04 67 07 31 11 <b>Mail :</b> languedoc@betem.fr
<b>BET Acoustique :</b> Pialot Escande 3 rue Lakanal - 34000 Montpellier <b>Tél :</b> 04 99 23 06 61 <b>Mail :</b> contact@pialot-escande.fr	<b>Contrôleur technique :</b> QUALICONSLT 1025 Rue Henri Becquerel Bâtiment 18 - 34000 Montpellier <b>Tél :</b> 06 77 05 87 37 <b>Mail :</b> caroline.joffret@qualiconsult.fr
<b>CORDONNATEUR SPS :</b> APAVE 310 Rue de la Sarriette - 34130 Saint-Aunès <b>Tél :</b> 06 18 27 26 73 <b>Mail :</b> philippe.roman@apave.com	

<b>Nom du projet :</b>					
<b>Restructuration du Bâtiment 19</b>					
<b>CHU de Montpellier Hôpital Saint Eloi</b>					
Titre du document				Edité par	Echelle
<b>Carnet de repérage des faux-plafonds</b>				<b>HC</b>	
				Contrôlé par	Date
				<b>13/06/2025</b>	
Projet	Emetteur	Phase	Type	Identificateur	Indice
<b>2413</b>	<b>AAPG</b>	<b>DCE</b>	<b>PG</b>	<b>A601</b>	

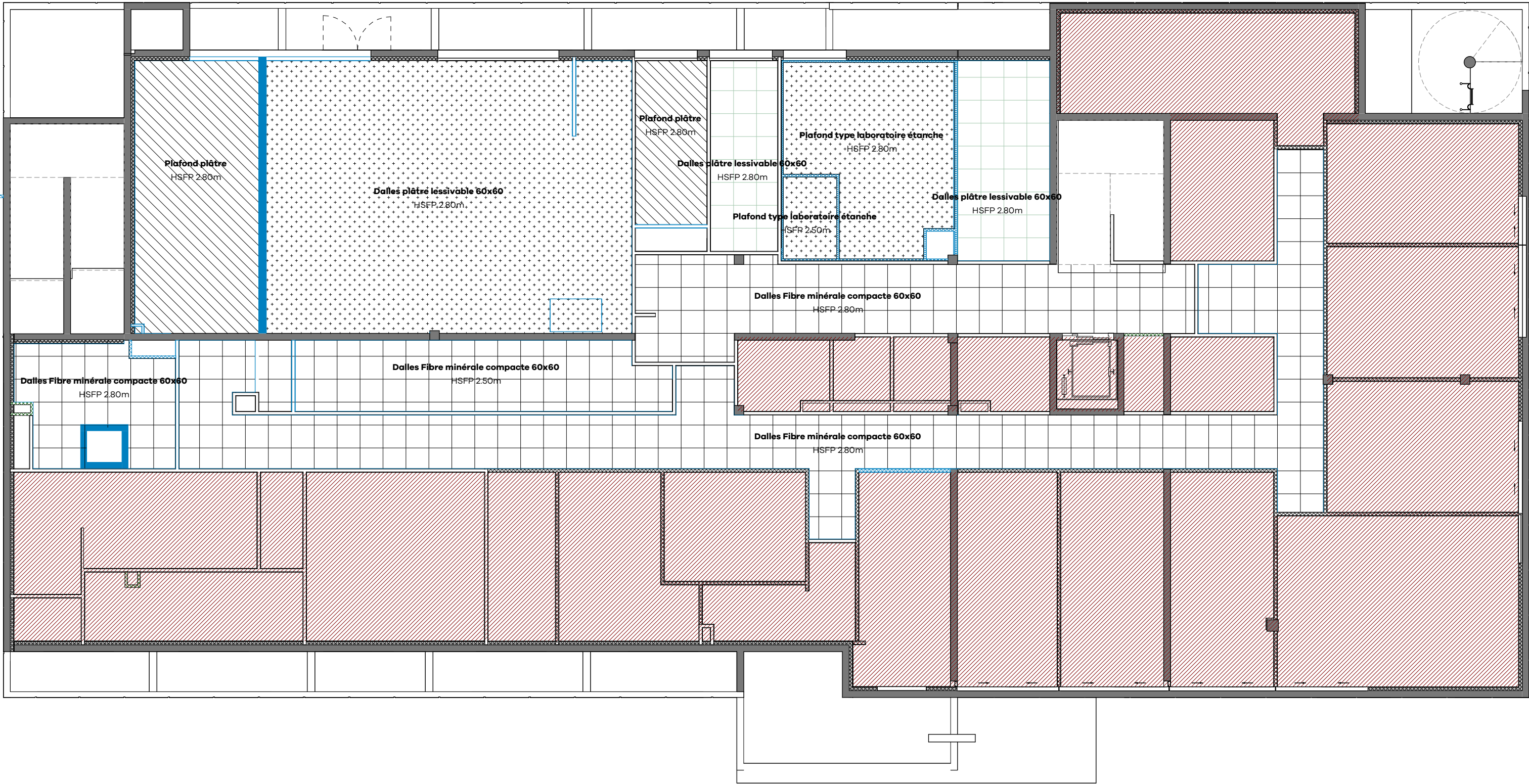

LEGENDE PLAFONDS

- |  |   |  |  |  |                                |
|--|---|--|--|--|--------------------------------|
|  | Faux-plafond en dalle de plâtre<br>LOT 05 - Article 2.3.3     |  | Faux-plafond fibre minérale compact 60x60cm<br>LOT 05 - Article 2.3.2    |  | Faux-plafond existant conservé |
|  | Faux-plafond type laboratoire<br>étanche LOT 04 - Article 2.4 |  | Faux-plafond dalle de plâtre lessivable 60x60cm<br>LOT05 - Article 2.3.1 |  | Emprise technique R+2          |
|  |   |  |  |  | Retombé                        |

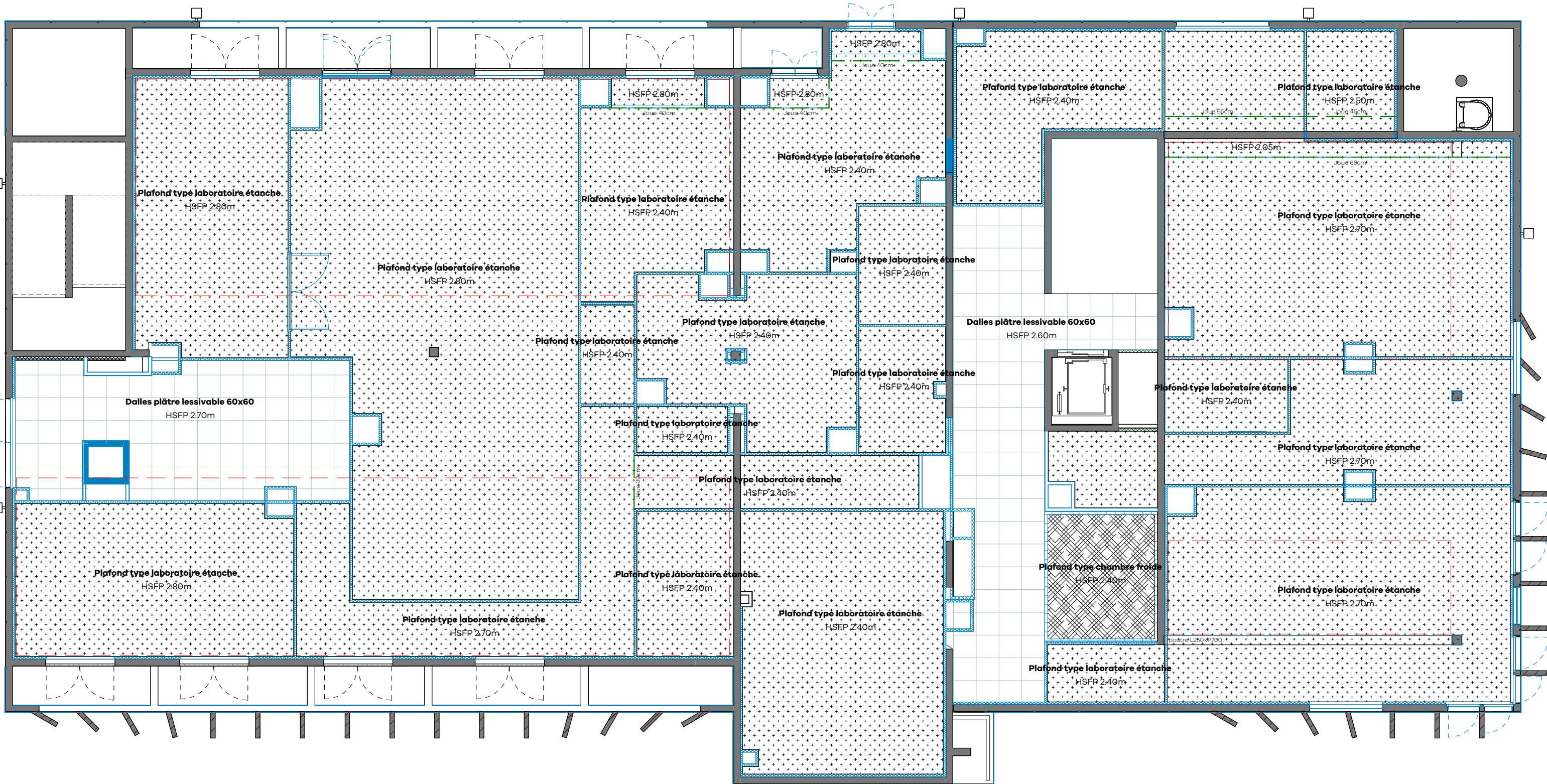

LEGENDE PLAFONDS			
	Faux-plafond en dalle de plâtre LOT 05 - Article 2.3.3		Faux-plafond fibre minérale compact 60x60cm LOT 05 - Article 2.3.2
	Faux-plafond type laboratoire étanche LOT 04 - Article 2.4		Faux-plafond dalle de plâtre lessivable 60x60cm LOT05 - Article 2.3.1
			Emprise technique R+2
			Retombé